



Verfahrensvermerke

Aufstellungsbeschluss

Der Rat der Stadt hat in seiner Sitzung am 27.03.2003... die Aufstellung des Bebauungsplanes Nr. 211/II beschlossen. Der Aufstellungsbeschluss ist gemäß § 2 Abs. 1 BauGB am 21.10.03..... ortsüblich bekanntgemacht.

Papenburg, den 02.08.2004
Bürgermeister i.V.,
gez. Landeck
Stadtbaurat

L.S.

Planunterlage für einen Bebauungsplan

Gemeinde: Papenburg
Gemarkung: Papenburg
Flur: 32 u. 8
Maßstab 1:1000

Geschäfts-Nr.: L4-308/2003

Die Veröffentlichung ist nur für eigene, nichtgewerbliche Zwecke gestattet (§ 13 Abs. 4 des Niedersächsischen Vermessungs- u. Katastergesetzes vom 02.07.1995, Nds. OVGBl. S. 107, geändert durch Artikel 12 des Gesetzes vom 19.09.1995, Nds. OVGBl. S. 345).
Die Planunterlage entspricht dem Inhalt des Lageausschnitts und wird die städtebaulich bedeutsamen baulichen Anlagen sowie Straßen, Wege und Plätze vollständig deckt.

(Stand vom April 2004)

Nur die hinsichtlich der Darstellung der Grenzen und der baulichen Anlagen geometrisch einwandfreie, die Übertragung der aus zu bildenden Grenzen in die Öffentlichkeit zu verwendende Ausgabe.

Papenburg, den 26.07.2004
Bürgermeister i.V.,
gez. Natsberg
Stadtbaurat

Vermessungs- u. Katasterbehörde Emsland
- Katasteramt Papenburg -
gez. Natsberg

L.S.

Planverfasser

Der Entwurf des Bebauungsplanes wurde ausgearbeitet vom Fachbereich Planung der Stadt Papenburg.

Papenburg, den 02.08.2004
Bürgermeister i.V.,
gez. Landeck
Stadtbaurat

Öffentliche Auslegung

Der Rat der Stadt hat in seiner Sitzung am 29.01.2004, dem Entwurf des Bebauungsplanes und der Begründung zugestimmt und seine öffentliche Auslegung gem. § 3 Abs. 2 BauGB beschlossen. Ort und Dauer der öffentlichen Auslegung wurden am 19.02.2004..... ortsüblich bekanntgemacht.
Der Entwurf des Bebauungsplanes und der Begründung haben vom 27.02.2004 bis 26.03.2004 gem. § 3 Abs. 2 BauGB öffentlich ausgelegen.

Papenburg, den 02.08.2004
Bürgermeister i.V.,
gez. Landeck
Stadtbaurat

L.S.

Öffentliche Auslegung mit Einschränkung

Der Rat der Stadt hat in seiner Sitzung am dem geänderten Entwurf des Bebauungsplanes und der Begründung zugestimmt und die erneute öffentliche Auslegung mit Einschränkung gem. § 3 (3), Satz 1, zweiter Halbsatz, BauGB, beschlossen.

Ort und Dauer der öffentlichen Auslegung wurden am ortsüblich bekanntgemacht. Der Entwurf des Bebauungsplanes und der Begründung haben vom bis gemäß § 3 Abs. 2 / § 3 Abs. 3 Satz 2 BauGB öffentlich ausgelegen.

Papenburg, den
Bürgermeister i.V.,
Stadtbaurat

Vereinfachte Änderung

Der Rat der Stadt hat in seiner Sitzung am dem vereinfacht geänderten Entwurf des Bebauungsplanes und der Begründung zugestimmt.
Den Beteiligten im Sinne von § 3 Abs. 3 Satz 3 BauGB wurde mit Schreiben vom Gelegenheit zur Stellungnahme bis zum gegeben.

Papenburg, den
Bürgermeister i.V.,
Stadtbaurat

Satzungsbeschluss

Der Rat der Stadt hat den Bebauungsplan nach Prüfung der Bedenken und Anregungen gem. § 3 Abs. 2 BauGB in seiner Sitzung am 17.12.2004... als Satzung (§ 10 BauGB) sowie die Begründung beschlossen.

Papenburg, den 02.08.2004
Bürgermeister i.V.,
gez. U.Nehe
Bürgermeister

L.S.

Inkrafttreten des Bebauungsplanes

Der Bebauungsplan ist gem. § 10 Abs. 3 BauGB am 13.08.2004... im Amtsblatt Landkreis Emsland Nr. 15..... bekannt gemacht worden. Der Bebauungsplan ist damit am 13.08.2004... rechtsverbindlich geworden.

Papenburg, den 13.08.2004..
Bürgermeister i.V.,
gez. Schwede

Verletzung von Verfahrens- und Formvorschriften

Innerhalb eines Jahres nach Inkrafttreten des Bebauungsplanes ist die Verletzung von Verfahrens- oder Formvorschriften bei Zustandekommen des Bebauungsplanes nicht geltend gemacht worden.

Papenburg, den
Bürgermeister i.V.,

Mängel der Abwägung

Innerhalb von sieben Jahren nach Inkrafttreten des Bebauungsplanes sind Mängel der Abwägung nicht geltend gemacht worden.

Papenburg, den
Bürgermeister i.V.,

Präambel

Aufgrund des § 1 Abs. 3 und des § 10 des Baugesetzbuches (BauGB) und der §§ 56, 97 und 98 der Niedersächsischen Bauordnung und des § 40 der Niedersächsischen Gemeindeordnung hat der Rat der Stadt Papenburg diesen Bebauungsplan Nr. 211/II bestehend aus der Planzeichnung und dem nachstehenden in dem nachstehenden Text als Satzung beschlossen.

Papenburg, den 02.08.2004
Bürgermeister i.V.,
gez. U.Nehe
Bürgermeister

L.S.

Planzeichen nach PlanzV 90

Gemäß §2 der Verordnung über die Ausarbeitung der Bauleitpläne und die Darstellung des Planinhaltes vom 18.12.1990 in Verbindung mit der Baunutzungsverordnung i. d. F. vom 23.01.1990 (BGBl. I S. 132) zuletzt geändert durch Gesetz vom 22.04.1993 (BGBl. I S. 466)

Bauweise, Baulinien, Baugrenzen

Baugrenze

Sonstige Planzeichen

Grenze des räumlichen Geltungs-
bereichs des Bebauungsplans

Attablagerungsbereich
nach §9 Abs. 5 Nr.3
Baugesetzbuch

Papenburg
Offen für mehr

Bebauungsplan Nr. 211/II
"Bethlehem rechts und links, Teil 2"

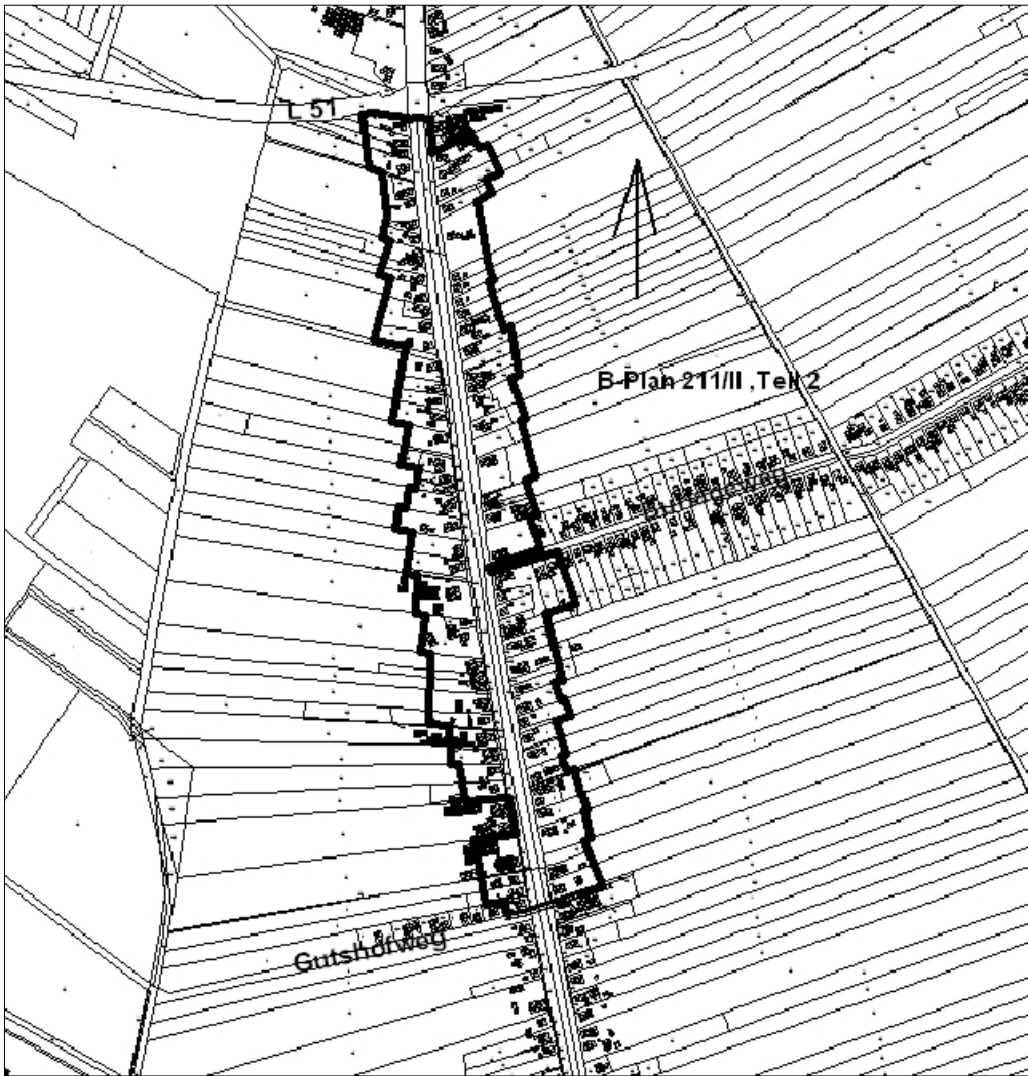

FACHBEREICH PLANUNG

| | | |
|-----------------------------|-----------------------------|-------------------------------------|
| MASSTAB: 1 : 2000 | DATUM: 05.05.2004 | GEZ.: Blaurock / Hanekamp |
| PLAN-NR.: 211/II | BEARB.: Landeck | STADTBAURAT: Landeck |